GUIDE DES SPORTS & DES LOISIRS SPORTIFS 2020-2021

Réalisé par

Office des Sports d'Amiens Métropole

Nos partenaires

Amiens Métropole · somme · Agence Nationale du Sport · Adhérent Les Offices du Sport · AÉSIO

Optic And Co
LA QUALITÉ ET LES PRIX

TOUS LES SPORTS
À VOTRE VUE

Natation - Ski
Cyclisme - Running...

1 quater av. Paul Claudel - 80480 DURY
Tél. 03 22 42 49 20 / contact@opticandco.fr

Du mardi au samedi
9h45-12h45 et 14h-19h

GUIDE DES SPORTS ET DES LOISIRS SPORTIFS D'AMIENS MÉTROPOLE 2020/2021

Réalisé par **l'OSAM, Office des Sports d'Amiens Métropole**
30 square Friant les 4 Chênes
80000 Amiens
Tél. **03 22 42 13 52**
www.osam.fr
secretariat@osam.fr

Secrétariat ouvert
lundi et jeudi de 12h à 19h
le mardi et vendredi de 9h à 13h
et de 13h30 à 16h30

SOMMAIRE

Le mot de l'OSAM....4
Présentation de l'OSAM....5
Centre de médecine du sport....7
Le réseau « DYNAMIQ'SANTE »....8
Accompagnement des clubs....9
Femmes de sport Amiens....10
Le sport en club accessible à tous !....11
Associations adhérentes à l'OSAM....15
Carte des territoires d'Amiens Métropole....35
Équipements sportifs d'Amiens Métropole....36
Numéros utiles....39
Comités départementaux et régionaux....39

Directeur de la publication : Xavier STAES/ **Conception, réalisation, rédaction :** Virginie LEGRAND, Cathy DEHEZ, Pierre AUREMBOUX /©**photos :** Laurent ROUSSELIN, Amiens Métropole > www.laurentrousselin.fr / **Mise en page, publicités et impression :** POINTDEREPÈRE > 18 rue Gaston Moutardier - 80000 Amiens - 03 22 48 17 20 - contact@pointderepere.fr - www.pointderepere.fr

©TOUTE REPRODUCTION INTERDITE
Dépôt légal : 3ème trimestre 2020

LE MOT DE L'OSAM

L'Office des Sports d'Amiens Métropole vous présente son nouveau Guide des sports et des loisirs sportifs. Il permettra à tous d'accéder aux différents renseignements sur le monde sportif au sein d'Amiens Métropole.
Nous sortons d'une crise sanitaire, hors du commun, qui n'a pas empêché l'OSAM de poursuivre sa mission. Les salariées ainsi que les membres du Bureau ont pensé à l'après, pour l'accompagnement des structures qui rencontreraient des difficultés lors de la reprise en septembre.
En effet, il est indispensable, pour le maintien du capital santé de chacun, de commencer ou de poursuivre une activité physique avec une licence en club pour que celle-ci soit encadrée par des personnes diplômées, dans un cadre sécurisé.
Nous n'oublions pas non plus les formations pour les dirigeants bénévoles de nos associations, les rencontres sur des thèmes aussi variés que le Sport Féminin, le Sport Handicap, et grâce à une étroite collaboration avec la Direction des Sports d'Amiens Métropole, nous pourrons vous accueillir dans notre Maison Sport Santé.
Ce Guide vous servira de référence pour trouver un club, un équipement sportif, y inscrire vos enfants ou vous-mêmes et vous permettre de vous évader lors de séances sportives.
L'OSAM reste à votre écoute et nous vous souhaitons une très belle saison sportive 2020-2021, en prenant garde aux consignes qui restent en vigueur et en prenant soin de vous-même et de vos adhérents.

L'équipe de l'OSAM

L'OSAM est l'association « interface » entre la collectivité, les clubs et le public, au service du sport et des loisirs sportifs dans notre agglomération.

QU'EST-CE QUE L'OSAM ?

L'Office des Sports d'Amiens Métropole est une association Loi 1901 créée en 1983, regroupant plus de **130 clubs sportifs** siégeant dans l'agglomération, soit près de **30000 licenciés**. Elle met à la disposition des associations adhérentes différents services.

QUE FAIT L'OSAM ?

- **Œuvre pour la promotion du sport et des activités physiques et sportives** (Guide des Sports édité en 5000 exemplaires, Evénementiel, Site Internet, Page Facebook, Supports de communication divers...)
- **Accompagne, forme et informe les associations sportives** (sur des thématiques fortes comme Le Sport Handicap, Le Sport Santé, Sport Féminin, aide à la constitution des demandes de subvention...)
- **Œuvre pour la protection de la santé des sportifs** et au renforcement de la **sécurité des pratiquants** via son Centre Médico-Sportif (CMS)

COMMENT ADHÉRER À L'OSAM ?

- Être une association à caractère sportif dont le siège social se trouve dans la Communauté d'Agglomération d'Amiens Métropole,
- Télécharger le bulletin d'adhésion sur www.osam.fr
- S'acquitter de la cotisation de 45 €.

OÙ EST L'OSAM ?

- 30 square Friant les 4 chênes – 80000 AMIENS
- Dans l'avenue Foy, tourner au magasin Match, prendre ensuite la 2ème rue à droite puis encore la 3ème à droite.

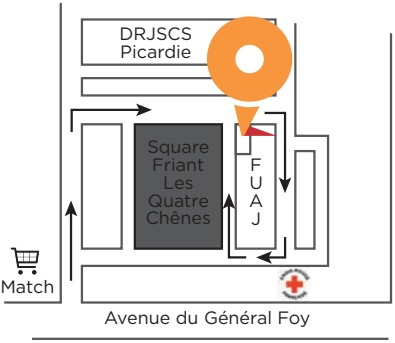

Plus d'informations sur www.osam.fr
secretariat@osam.fr – 03 22 42 13 52

RENOV'SPORT
Aménagements Espaces Sportifs et ludiques

CONSTRUCTION
RÉNOVATION
ENTRETIEN

TERRAINS DE SPORT NATURELS ET SYNTHÉTIQUES, COURTS DE TENNIS, MULTISPORTS, AIRES DE JEUX, SKATE PARK, PUMPTRACK, GYMNASE, ATHLÉTISME et GOLFS

36 route de Puchevillers - 80600 BEAUQUESNE
Tél : 03 22 93 43 98 / Fax : 03 22 93 36 33
www.renov-sport.fr

CONFECTION - IMPRESSION
SERIGRAPHIE - BRODERIE

CIT DESSAINT
www.CITDESSAINT.com

Tout le Textile pour le Sport et la Communication

Un FABRICANT AMIENOIS à votre SERVICE !

200 rue Maberly
AMIENS
03.22.95.32.98

LE CENTRE
DE MÉDECINE DU SPORT

LE CMS C'EST QUOI ?

- Visites médicales de non-contre-indication (VNCI) à la pratique d'une activité sportive par des médecins du sport.
- Visites de surclassement.
- Electrocardiogrammes de repos.
- Suivi réglementaire imposé par les fédérations sportives.

LE CMS POUR QUI ?

- Personnes souhaitant reprendre ou pratiquer une activité physique.
- Pratiquants occasionnels, confirmés, amateurs, jeunes, adultes, séniors, personnes en situation de handicap...
- Adhérents des associations sportives.
- Collégiens inscrits en section sportive.
- Sportifs inscrits sur liste ministérielle de haut niveau ou Pôle Espoir.
- Tarif préférentiel accordé aux adhérents de l'OSAM : un + pour adhérer !

COMMENT ?

- Sur rendez-vous, **à l'OSAM ou dans votre club**
- Par téléphone, du lundi et jeudi de 12h à 18h, mardi et vendredi 9h à 16h30
- Auprès du secrétariat de l'OSAM : **03 22 42 13 52**
- Par mail à l'adresse : secretariat@osam.fr

Plus d'informations sur **www.osam.fr**

LE RÉSEAU «DYNAMIQ'SANTE»

L'OFFICE DES SPORTS D'AMIENS MÉTROPOLE S'ENGAGE POUR LA SÉCURISATION DU SPORT SANTÉ !

De nombreuses structures disent proposer du «Sport Santé» ou veulent en proposer, donc plusieurs problèmes se posent: Qui fait quoi? Comment le font-ils? Peut-on y orienter tout le monde?

L'OSAM a donc **créé et développé un réseau d'acteurs locaux autour du Sport et de la Santé.**
Ensemble nous avons co-construit **un parcours sécurisé et sécurisant pour les usagers,** opérationnel depuis novembre 2019.

LES GRANDS PRINCIPES DU DISPOSITIF «DYNAMIQ'SANTÉ» SUR LE GRAND AMIÉNOIS...

- Une **structure unique (OSAM)** vers qui les médecins orienteront leurs patients.
- Une structure unique qui **identifie les besoins des usagers** (bilan d'aptitudes avec un enseignant APAS*) pour orienter vers les clubs partenaires du dispositif.
- Des **clubs partenaires approuvés par une équipe pluridisciplinaire** du sport et de la santé, exigeant le respect **d'un cahier des charges sécurisant l'activité physique** des usagers.
- **Faciliter l'accès à la pratique d'une activité physique et sportive** en informant les usagers de tous les **dispositifs financiers aidant à la prise de licence en club** (dispositifs des collectivités territoriales + formules complémentaire santé des mutuelles).
- **Suivi des usagers** après reprise de l'activité physique.

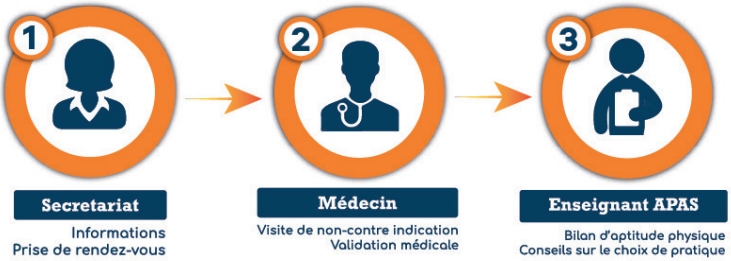

Pour prendre rendez-vous, contactez-nous au 07 89 05 75 70 ou au 03 22 42 13 52

*APAS : Activité Physique Adaptée à la Santé

L'ACCOMPAGNEMENT **DES CLUBS**

Les dirigeants d'associations sportives sont confrontés à des situations et des sollicitations qui leur semblent souvent complexes : exigences des financeurs, développement des activités, comptabilité, professionnalisation, gestion de personnel, communication, baisse des financements...
Face à ces problématiques qui nécessitent des compétences toujours plus spécifiques, l'OSAM propose de vous aider en mettant à **votre disposition des services d'accompagnement.**

QU'EST-CE QUE C'EST ?

- Un parcours d'accompagnement personnalisé,
- Des temps d'échanges,
- Un diagnostic et un positionnement de votre association,
- Une mise en relation et une orientation vers des structures adaptées,
- Des conseils méthodologiques et pratiques,
- Une préparation à la formalisation de vos objectifs,
- Ateliers « pratiques » sur des thématiques ciblées (exemple : dossier de subvention, écriture du projet associatif).

POUR QUI ?

- Les associations sportives métropolitaines, leurs dirigeants, leurs salariés.

COMMENT ?

Sur rendez-vous :
- Du lundi au vendredi de 09h à 12h30 et de 13h30 à 17h
- Auprès de la chargée de projet, Cathy DEHEZ au 07 89 05 75 70

Plus d'infos sur www.osam.fr

SUEZ

Recyclage et valorisation des déchets France

Espace industriel Nord - 80 000 Amiens
03 22 44 13 77

FEMMES DE SPORT
AMIENS

En novembre 2018, le Comité Directeur de l'OSAM a réécrit son projet associatif et a décidé de s'engager plus concrètement pour le Sport Féminin.

NOS OBJECTIFS SONT DONC LES SUIVANTS :

- Accompagner les clubs à développer un projet "Sport Féminin"
- Contribuer à féminiser les instances dirigeantes des associations sportives, dans une optique de parité.
- Sensibiliser les institutions publiques, privées, les clubs sportifs et le grand public au «Sport Féminin»
- Valoriser les sportives du territoire (Résultats, Evènements, Dirigeantes bénévoles)

En décembre 2018, Louise BOYARD alors co-présidente du Collectif Les Bavardes (www.facebook.com/bavardes), s'est présentée à nous avec le projet **«Femme de Sport – Amiens»** qui vise à lutter contre le sexisme et les clichés dans le sport.

Nous avons alors immédiatement accepté sa proposition de collaborer sur ce projet.

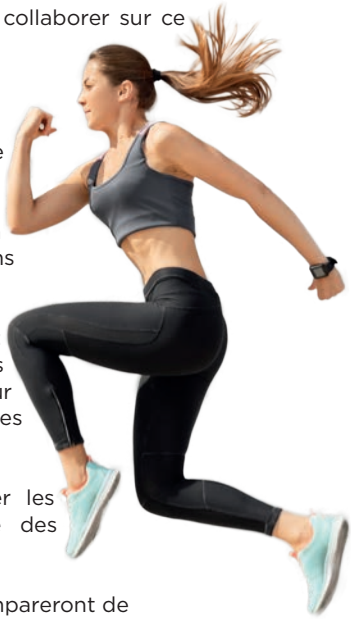

Désormais, chaque année nous tenons **le calendrier** suivant :

Janvier : Projection Débat à l'occasion de la Journée Internationale du Sport Féminin

Mars : Recensement des actions clubs à l'occasion de la Journée Internationale des Droits des femmes et diffusions dans tous nos réseaux.

Fin Mai/début Juin (Samedi du week-end de la fête des mères) : **Evénement Femmes de Sport** : l'occasion pour toutes les femmes de se retrouver, de se détendre, de se défouler autour du sport. Possibilité de s'initier à de nombreuses disciplines sportives.

Globalement, l'objectif de ces actions est de faire évoluer les mentalités, que des idées de projets émergent et que des collaborations inter-associatives se mettent en place.

Nous espérons aussi que les clubs sportifs s'inspireront et s'empareront de cette dynamique pour faire évoluer leurs pratiques.

LE SPORT EN CLUB
ACCESSIBLE À TOUS !

Pour que les personnes en situation de handicap pratiquent aussi une activité sportive !

QU'EST-CE QUE C'EST ?

L'OSAM s'est fixé pour mission de **favoriser la pratique du sport en club de façon autonome pour les personnes en situation de handicap.** Pour cela, différents services ont été mis en place.

QUELS SERVICES ?

- Visites médicales de non contre-indication spécifiques, avec orientation et conseils par un médecin du sport,
- Orientation, conseils et informations aux familles, établissements spécialisés et clubs sportifs,
- Création de passerelles entre les établissements spécialisés et les clubs sportifs (mise en réseau),
- Sensibilisation des cadres sportifs des clubs et des encadrants dans les établissements spécialisés,
- Création d'outils de communication pour le public en situation de handicap et leurs familles,
- Recensement de l'offre sportive accessible sur Amiens Métropole.

POUR QUI?

Adultes et enfants en situation de handicap souhaitant pratiquer une activité physique :
- En institution à temps plein ou partiel,
- En autonomie chez eux, suivis ou non par des services ambulatoires,
- Clubs sportifs désireux d'accueillir un public en situation de handicap,
- Établissements spécialisés souhaitant être mis en relation avec des clubs sportifs.

COMMENT ?

- Visites médicales sur rendez-vous auprès du secrétariat de l'OSAM
- Liste des partenaires (institutionnels, clubs et établissements spécialisés) consultables sur le site internet de l'OSAM **www.osam.fr**

LES CLUBS
ACCESSIBLES À TOUS !

DISCPLINES	NOM DE L'ASSOCIATION					P
AÏKIDO	CERCLE DES ARTS MARTIAUX	●	●	●	●	16
ATHLÉTISME	UNION SPORTIVE CAMON ATHLÉTISME	●				16
	VYTAJOG	●				16
AUTO MODÉLISME	AUTO MÉTROPOLE AMIENS CLUB				●	16
	SAVEUSE AUTOMOBILES RADIO COMMANDÉES	●	●	●	●	16
AVIRON	SPORT NAUTIQUE D'AMIENS	●				17
BADMINTON	AMIENS AC TENNIS FORME BADMINTON				●	17
	AMIENS UC BADMINTON	●	●		●	17
BASKET BALL	AMIENS SPORTING CLUB BASKET BALL		●			17
	CHEMINOTS AMIENS SUD BASKET BALL	●				17
BILLARD	AMIENS PICARDIE BILLARD	●	●		●	17
	ASSOCIATION DU BILLARD CLUB DE PONT DE METZ	●				18
BOWLING	BOWLING ESPACE JEUNES	●				18
	AMICALE CLUB BOWLING AMIÉNOIS	●				18
BOX FRANÇAISE	CLUB ASC BOXE FRANÇAISE	●	●		●	18
BOX THAILANDAISE	AMIENS MÉTROPOLE MUAY THAI HAYASA	●	●	●		18
	MUAYTHAI AMIENS		●		●	18
CANOË KAYAK	CANOE KAYAK DES JEUNES DE BOVES				●	18
	CHES BARBOTEUX D'AMIENS		●			19
	CLUB NAUTIQUE DE RIVERY		●			19
CERF VOLANT	URBAN AIRFLY	●				19
CULTURE PHYSIQUE ET CARDIO TRAINING	AMIENS MUSCULATION ATHLÉTIQUE	●				19
CYCLISME	ASSOCIATION CYCLISTE AMIENOISE	●				19
	UNION SPORTIVE DES CHEMINOTS D'AMIENS	●				19
CYCLOTOURISME	ASPTT AMIENS SECTION CYCLOTOURISME	●	●			19
	UNION DES RANDONNEURS PICARDS	●				19
DANSE	DANSE DE LONGUEAU		●		●	20
	ENSEMBLE DE DANSE		●			20
ÉCHECS	ÉCHIQUIER AMIÉNOIS	●	●	●	●	20
ÉQUITATION	PONEY CLUB D'AMIENS	●				20
ESCALADE	AMIENS RIVERY ESCALADE	●				20

ESCRIME	CERCLE D'ESCRIME AMIENS MÉTROPOLE	●	●	●		20
FITNESS	CREARTIVITY		●	●		21
	VITAL FITNESS		●			21
	SHAPE YOURS		●		●	21
FOOTBALL	AMIENS SC FOOTBALL		●			21
	ES CAGNY BOUTILLERIE		●		●	21
	ESC LONGUEAU FOOTBALL	●				22
	OLYMPIQUE AMIENOIS	●				22
GOLF	GOLF CLUB D'AMIENS	●	●	●	●	22
	GOLF CLUB DE SALOUËL AMIENS MÉTROPOLE	●			●	23
GRIMPE D'ARBRES	ARBORESENS	●			●	23
GYMNASTIQUE	SALOUËL GYM ET HARMONIE	●				23
GYMNASTIQUE ARTISTIQUE	ESCLAM GYMNASTIQUE	●	●	●	●	23
	FEMINA SPORT AMIENS	●	●	●	●	23
GYMNASTIQUE D'ENTRETIEN	ACTI-GYM				●	23
	ASSOCIATION DE GYMNASTIQUE ALEXANDRE DUMAS	●				24
	CLUB DE GYMNASTIQUE ENTRETIEN DE CAGNY	●				24
	CLUB GYM SALEUX	●				24
	RELAX E GYM	●		●		24
GYMNASTIQUE VOLONTAIRE	GYMNASTIQUE VOLONTAIRE AMIENS CENTRE	●		●		24
HALTÉROPHILIE	CLUB HALTÉROPHILIE MUSCULATION DE SALEUX	●			●	24
	SPORTING CLUB HALTÉROPHILIE AMIENS MÉTROPOLE				●	24
HOCKEY SUR GAZON	ASC HOCKEY SUR GAZON	●	●			25
JUDO	AMIENS SOMME CLUB JUDO		●			25
	AJSS - AMIENS JUDO SANTE SOLIDARITE	●	●	●	●	26
	JUDO CLUB 80		●			26
	JUDO CLUB DE LONGUEAU		●			26
KARATÉ	ASSOCIATION DE KARATÉ SHOTOKAN AMIENS MÉTROPOLE		●	●	●	26
	BUDOSHIN KAKUSEÏ	●	●			26
	KRAV MAGA AMIENS	●		●		26
	ÉCOLE INTERNATIONALE DES ARTS MARTIAUX ET DE YOGA	●	●			26
KENDO	KIGURAI KENDO AMIENS	●				27
NATATION	AMIENS MÉTROPOLE NATATION				●	27
	AMIENS SAUVETAGE				●	27
	OSEZ L'EAU	●		●	●	27
OMNISPORTS	ASSOCIATION SPORTIVE INTER-RETRAITE	●				28
	COMITÉ DÉPARTEMENTAL SPORT POUR TOUS DE LA SOMME	●				28

DISCPLINES	NOM DE L'ASSOCIATION					P
PAINTBALL	ASPTT AMIENS SECTION PAINTBALL	●				28
PARAPENTE	PICARDIE VOL LIBRE	●				28
PATINAGE ARTISTIQUE	AMIENS PATINAGE CLUB	●	●		●	28
PLONGÉE	AMIENS SUB	●		●	●	29
	AUC PLONGÉE	●				29
PLONGÉE SOUS MARINE	LE LÉO				●	29
RANDONNÉE PÉDESTRE	COMITÉ DÉPARTEMENTAL SOMME RANDONNÉE PÉDESTRE	●				29
	PIESENTE, LE PLAISIR DE LA MARCHE	●	●			29
ROLLER	ASSOCIATION ROLLER HOCKEY PONT DE METZ				●	29
RUGBY	CHES BARATHLÈTES D'AMIENS	●				30
	RUGBY CLUB AMIENOIS				●	30
TAEKWONDO	ZAZAI TAEKWONDO AMIENS SUD		●			30
TAICHI CHUAN	L'ENVOL DE LA GRUE BLANCHE	●				30
TAI-DO	ECOLE DE TAI-DO D'AMIENS	●				30
TENNIS	AMIENS AC TENNIS FORME BADMINTON				●	31
	ESCL	●	●		●	31
TENNIS DE TABLE	AAE ST PIERRE				●	31
	AMIENS LÉO LAGRANGE TENNIS DE TABLE	●	●			31
	AMIENS SPORT TENNIS DE TABLE	●	●		●	31
TIR À L'ARC	COMPAGNIE D'ARC D'AMIENS	●		●	●	32
	CLUB DE TIR A L'ARC DE SAINS EN AMIENOIS	●		●	●	32
TIR À LA SARBACANE	SARB'ARC'AM	●		●	●	32
ULTIMATE	PICK HARD DISK	●	●			32
VOLLEY BALL	AMIENS MÉTROPOLE VOLLEY BALL	●				33
WUSHU, ARTS ÉNERGÉTIQUES ET MARTIAUX CHINOIS	CENTRE KUNGFU-WUSHU TECHNIQUES DOUCES	●	●	●	●	33
	L'ENVOL DE LA GRUE BLANCHE	●				33
	INSTITUT DE FORMATION PROFESSIONNELLE DES MAÎTRES DE WUSHU	●	●	●	●	33

ASSOCIATIONS ADHÉRENTES À L'OSAM

2020-2021

AIKIDO

CERCLE DES ARTS MARTIAUX

M. HORRIE JEAN-PIERRE
03 22 44 24 39 - 06 07 14 30 47
jphor@orange.fr
www.aikicam.com

Gymnase Gustave Charpentier - Rué Léo Lagrange
Derrière La piscine Le Nautilus - Amiens Nord

À partir de 7 ans
Pratique et enseignement de l'AIKIDO, discipline martiale, mais sans compétition, mais aussi art de vivre et parfaite école d'enseignement, d'expérimentation et de développement des valeurs morales et physiques de la personne...

ECOLE DES ARTS MARTIAUX

M. MIMOUNI
03 22 47 40 34 - 06 21 99 36 24
edam80@laposte.net
edam80.com

Salle de Saleux

À partir de 6-7 ans
L'association E D A M regroupe différentes disciplines telles que l'AIKIDO et le KARATE.

ATHLÉTISME

©LAURENT ROUSSELIN

AUC ATHLETISME

MME DILLY MARIE-PAULE
03 22 46 31 39
auc.atletisme@wanadoo.fr
amiensuc-athletisme.jimdo.com

Stade Urbain Wallet-Amiens Sud est

À partir de 4 ans
Pratique de loisirs ou de compétition à partir de 4 ans par groupe de spécialités; coach Athlé santé : marche nordique, accompagnement running, remise en forme, section Trail, section Handisport debout.

US CAMON ATHLÉTISME

M. GOUIN DANIEL
09 75 41 17 66 - 06 32 05 09 67
daniel.gouin2@orange.fr
www.uscathle.org

Stade de Camon, Camon
Gymnase de Rivery, Rivery

À partir de 5 ans
Club d'athlétisme qui accueille les pratiquants de 5 à 80 ans pour la pratique de l'athlétisme sous toute ses disciplines.

VYTAJOG

COURSE À PIEDS, MARCHE NORDIQUE

M. MOLIN JEAN PAUL
03 22 42 14 56 - 06 72 11 12 48
contact@vytajog.fr
www.vytajog.fr

Amiens Parc De La Hotoie, Stade Urbain Wallet, Hebecourt - Bois De Creuse, Boves - Dury

À partir de 18 ans
Courir pour le plaisir, le plaisir de marcher.
Nos pratiques : courses sur route, trail, marche nordique.

AUTOMODÉLISME

AUTO MÉTROPOLE AMIENS CLUB

VOITURE RADIO COMMANDÉE

M. MAUFROY GABRIEL
06 18 27 69 89
m80gaby@wanadoo.fr
www.amac-207.fr

Longueau, rue Lucette Bonnard,
Parc des sport Jackie Minot

À partir de 10 ans
L'AMAC est une association de voiture radio-commandé électrique et thermique pour la voiture piste en extérieur.

SAVEUSE AUTOMOBILES RADIO COMMANDÉES

VOITURE RADIO COMMANDÉE

M. GRUBIS BERNARD
03 22 54 84 53 - 06 30 10 69 02
bernard.grubis@wanadoo.fr
www.sarc.asso.fr

Piste permanente Stade Jean-Pierre Binard, Saveuse

À partir de 7 ans
Pratique de la Voiture Radio Commandée LOISIRS et COMPETITION.

AVIRON

©LAURENT ROUSSELIN

SPORT NAUTIQUE D'AMIENS

M. GODART PIERRE
03 22 92 11 02 - 06 67 69 31 68
amiens.sport-nautique@orange.fr
sna.clubeo.com

2 Boulevard du Cange, Amiens

À partir de 11 ans
Découverte et initiation à l'aviron dans la section compétition à partir de 11 ans, aviron loisir et randonnée pour les adultes, sans compétition, aviron universitaire pour les étudiant(e)s, aviron scolaire pour les collèges et primaires....

BADMINTON

© JMPHOTOGRAPHIES29

AMIENS AC TENNIS FORME BADMINTON

BADMINTON, TENNIS, FORME

MME MRAZ-FOURCROY KARLA
03 22 85 38 36 - 06 81 77 82 23
karla.mraz@aactennis.com
www.aactennis.com

10 allée des Tennis, Amiens

À partir de 3 ans
Les activités sont les suivantes : baby tennis, mini tennis, école de tennis, école d'entrainement, adultes et séniors, tennis sport santé, remise en forme et badminton. Et une restauration sur place.

AMIENS UC BADMINTON

M. BOIDIN JEAN FRANÇOIS
06 08 57 68 34
president.aucbad@gmail.com
www.aucbad.fr

Gymnase Auguste Janvier, Amiens
Halle des 4 chênes, Amiens

À partir de 4 ans
Affilié à la FFbad, nous proposons la pratique du badminton en loisir ou compétition pour les adultes ou les jeunes. Nous accueillons les enfants dès 4 ans dans le cadre de notre école de bad labellisée. Nous proposons un créneau para-badminton.

BASKET BALL

ASC BASKET BALL

M. DAULT JÉRÔME
03 22 44 26 04 - 06 85 41 53 25
amienscbb@gmail.com
www.amienscbb.com

Gymnases de la Hotoie, Cuisset- Amiens Ouest

À partir de 5 ans
Nous accueillons petits et grands à venir découvrir et à s'initier au Basket Ball. Nos portes sont ouvertes pour une pratique ludique ou une démarche compétitive.

CHEMINOTS AMIENS SUD BASKET BALL

M. VASSEUR CHRISTINE
06 88 79 24 86
christine.vasseur8@gmail.com
www.casbb.fr

Gymnases SUD et SUD-EST

À partir de 4 ans
Pratique du Basket Ball pour licencié féminin et masculin , de l'initiation à la compétition sans oublier les loisirs et le créneau féminin dédié aux adultes débutantes Encadrement effectué par des personnes expérimentées et diplômées.

BILLARD

AMIENS PICARDIE BILLARD

DUSSORT RICHARD
03 22 97 95 41 (club) - 06 82 03 69 31
mavenirpicardiebillard@sfr.fr

Salle proximité Gare SNCF

À partir de 7 ans
Notre club a pour but de promouvoir le billard sous les disciplines Francais Américain et Blackball. Dès l'âge de 7 ans, nous vous accueuillions dans nos locaux, encadrés par nos animateurs agrées, simple loisir ou compétitions.

ASSOCIATION DU BILLARD CLUB DE PONT DE METZ

M. GENTY FRANÇOIS
03 22 45 02 39 - 06 08 37 68 34
a.b.c.p@orange.fr

Salle ABCP - 3, rue de l'Eglise - 80480 Pont-de-Metz

À partir de 12 ans
L'ABCP permet la pratique à titre de loisir ou en compétition du billard français.
L'ABCP s'interdit toute discrimination.
L'ABCP est affiliée à la Fédération Française de Billard et propose une Ecole de Billard certifiée.

BOWLING

BOWLING ESPACE JEUNES

BORMANS BERNARD
06 86 52 31 48
bormans.b@orange.fr

Rétro bowling de Camon et BMB Amiens

De 7 à 20 ans
L'association prend en charge les jeunes de 7 à 20 ans pour leur apprendre les gestes et techniques du bowling sportif. Affiliée à la FFBSQ, elle amène les jeunes dans la filière sportive de haut niveau. Elle organise des compétitions locales.

AMICALE CLUB BOWLING AMIENOIS

M. JUSTIN JEAN-CLAUDE
03 22 92 35 00 - 06 16 29 46 58
acbamienois@gmail.com

Bowling de Picardie Route de Corbie à Camon à l'Est d'Amiens

À partir de 12 ans
Pratique du Bowling en corporatif (sport d'entreprises) et en fédéral, une école de bowling est associée à notre club.

BOXE FRANÇAISE

ASC BOXE FRANÇAISE

MUAY THAI

M. OUDJI MOHAMMED
03 60 60 33 86 - 07 86 37 72 79
ascboxe80@gmail.com

Salle de boxe, Avenue du Languedoc, Amiens
Salle BOXFIT, 26 rue Lavallard, Amiens

À partir de 4 ans
Vous souhaitez pratiquer la boxe française, boxe Anglaise, boxe Thaï ou de l'Aéroboxe entre amis ou en famille, rejoignez-nous à l'ASC boxe implanté au Coliseum et à étouvie avec nos sections adultes et enfants.
Nouveauté salle de sports BOXFIT.

BOXE THAÏLANDAISE

AMIENS METROPOLE MUAY THAI HAYASA

M. DICK MOUSTAPHA
06 99 82 83 86
muaythaihaysa2408@gmail.com

Gymnase La Teinturerie Quartier Saint Maurice - Amiens

À partir de 6 ans
L'association a pour objet :
La pratique du Muay Thai et l'accompagnement du développement tant physique que moral des participants.
Elle aide également les jeunes rencontrant des difficultés a participer a des activités a dominantes sportives.

MUAY THAI AMIENS

MUAY THAI

M. JUMEL DIDIER
03 22 46 54 70 - 06 23 33 89 73
didiermimijumel@orange.fr
muaythai-amiens.fr

5 rue du Commandant Defontaine

À partir de 4 ans
Venez découvrir un club familial, dépense physique, perte de poids, bien-être. A partir de 4 ans filles et garçons. Ce sport de combat est pratiqué avec les poings, jambes, genoux, coudes,corps à corps debout. Franchissez la porte.

CANOË KAYAK

©LAURENT ROUSSELIN

CANOE KAYAK JEUNES DE BOVES

M. RACAULT LOÏC
03 22 09 33 13 - 07 86 10 93 64
racault.loic@free.fr
ckcjb.blogspot.com

Club House de Canoë Kayak, Boves

À partir de 12 ans
Sur la Somme et l'Avre, en Baie de Somme et de l'Authie. Stage annuel en Bretagne et d'été sur la Loire ou autre région française.

CHES BARBOTEUX D'AMIENS

MME FLANDRE MARIE
03 22 44 40 57 - 06 69 90 03 69
monpetitpapa@yahoo.fr

Ile Ste Aragone, Amiens

À partir de 6 ans
Activité de pleine nature individuelle ou collective, elle répond parfaitement aux besoin de notre vie moderne par la diversité des pratiques possibles.

CLUB NAUTIQUE DE RIVERY

M. FATRAS MICHEL
03 60 24 33 60 - 06 80 30 27 73
clubnautiquerivery@gmail.com
www.hortillonnges-canoe.com

Hortillonnages - Somme - bassin de Picquigny - Baie de Somme

À partir de 8 ans
Association sportive : du loisir à la compétition : en mer en rivière.

CERF VOLANT

URBAN AIRFLY

M. TROGNEUX JEAN-FRANÇOIS
06 84 84 00 32
hdessaint@sfr.fr

Glisy

À partir de 10 ans
Découverte et initiation au milieu aérien. En fonction de la météo, de la pratique du vol.

CULTURE PHYSIQUE ET CARDIO TRAINING

AMIENS MUSCULATION ATHLÉTIQUE

M. NIOPEL GUY
03 22 52 40 78 - 06 43 98 86 21
ch.micheau@free.fr

Salle Secteur Etouvie

À partir de 16 ans
Promouvoir le sport, développer l'engagement, améliorer la santé, remise en forme et entretien.

CYCLISME

A.C.AMIENOISE

CYCLISME SUR ROUTE ET PISTE

M. TRIBOU GÉRARD
06 85 30 53 92
gerard-tribou@orange.fr
acamienoise.over.blog.com

Sur la route

À partir de 10 ans
Discipline Cyclisme en Compétition sur Route et Piste.

USCA CYCLISME

M. DEVILLERS YVES
07 52 63 22 25 - 07 52 63 22 25
yves.devillers56@gmail.com
uscacyclistes.jimdo.com

Siège social du club - 75 rue de la Terrière, Amiens

À partir de 18 ans
L'USCA Cyclistes accueille les sportifs désireux de pratiquer ou de reprendre une activité cycliste à partir de 18 ans. Des groupes de niveaux accompagnés par des cyclistes chevronnés permettent à chacun de pratiquer sa discipline à son rythme.

CYCLOTOURISME

ASPTT AMIENS CYCLOTOURISME

M. LEBON JOËL
03 22 93 05 94 - 06 84 80 81 86
lebonjo@wanadoo.fr
asptt.com

Routes

À partir de 16 ans
Association dont le but est de promouvoir, organiser et gérer l'activité cyclotourisme hors esprit de compétition. Le cyclotourisme est une activité de loisirs incluant Sport, Santé, Tourisme et Culture.

UNION DES RANDONNEURS PICARDS

M. SERRY JEAN-PIERRE
03 22 38 19 67 - 06 44 76 44 83
jean-pierre.serry@wanadoo.fr
urp.ffct.org

30 km autour d'Amiens suivant les circuits au départ de la Hotoie le dimanche matin et le jeudi au départ de la Mairie de Saleux

À partir de 12/14 ans
Le club a pour mission de favoriser la pratique du vélo au travers de circuits proposés dans une ambiance conviviale sans aucun esprit de compétition en tenant compte de la capacité de chacun.

DANSE

DANSE DE LONGUEAU

DANSE ET FITNESS

MME SERRY EMMANUELLE
06 47 05 11 00
dansedelongueau@gmail.com

Salle Denis Papin- 49 rue Denis Papin, Longueau

À partir de 4 ans
L'association de Danse de Longueau vous accueille dans un environnement familial et convivial autour d'activités de fitness et culturelles: zumba kids et adultes, cardioboxe, bodysculpt, danse latines et de salon, modern'jazz et streetdance.

ENSEMBLE DE DANSE

DANSE ET GYM

MME MANCAUX VALÉRIE
06 77 10 62 41
ensembledeedanse@orange.fr

55 rue Vulfran Warmé

À partir de 4 ans
Association sportive proposant Danse, Gym, Stretching, Relaxation pour un public mixte de tous âges de 4 à 80 ans.

ECHECS

ECHIQUIER AMIENOIS

MME DRIEU MANUELLA
07 85 77 83 58
echiquier.amienois@free.fr

2 rue de l'Union, 80000 Amiens

À partir de 5 ans
A pour but de propager le jeu d'échecs, notamment en favorisant sa pratique par l'organisation de tournois, rencontres et autres manifestations, en contribuant à l'éducation populaire. Le club propose une école d'échecs pour les jeunes.

EQUITATION

PONEY CLUB D'AMIENS

MME LHEUREUX MICHELLE
03 22 89 60 97 - 06 72 72 99 52
michelle-lheureux@orange.fr

Poney club d'Amiens, manège et carrière, secteur sud

À partir de 2 ans et demi
École d'équitation de 2 ans et demi à 77 ans loisirs et compétions.

ESCALADE

AMIENS RIVERY ESCALADE

M. DANQUIGNY YANNICK
03 22 39 30 69 - 06 37 57 89 47
yannick.danquigny@gmail.com
amiens-rivery-escalade.fr

Gymnase Buffenoir de Rivery et Gymnase La Hotoie d'Amiens

À partir de 6 ans
L'association a pour but la pratique de l'escalade en loisir et/ou en compétition, en proposant des séances d'initiation, de perfectionnement et d'entraînement.
Des sorties en milieu naturel (falaise, bloc ...) sont programmées chaque saison.

ESCRIME

CERCLE ESCRIME AMIENS MÉTROPOLE

M. POYET GEOFFROY
03 22 91 84 65 - 07 55 64 16 41
ceam@escrimeamiens.com
www.escrimeamiens.com

Salle d'armes René Lenoir du gymnase Janvier, Secteur Est salle d'escrime école Marivaux Amiens

À partir de 4 ans
Accueil des enfants à partir de 7 ans, des jeunes, des adultes hommes et femmes pour une pratique de l'escrime en loisir ou en compétition.

CERCLE D'EPÉE MARIVAUX AMIENS NORD

M. LEFEVRE CHRISTIAN
06 30 22 09 96
christianlefevre49@gmail.com
ceman.sportsregions.fr

Salle d'escrime école Marivaux Amiens

À partir de 7 ans
Le CEAM est le club d'escrime emblématique de la métropole. Alliant mixité, convivialité et sport loisir, il est aussi présent à tous les niveaux de compétitions, départementales jusqu'à internationales. La pratique est possible dès 4 ans.

FITNESS

CREARTIVITY

MME LELIEVRE BRITTANY
03 60 28 22 36 - 06 23 79 10 76
creartivity@outlook.fr
www.creartivity.skyrock.com

Salle écoles Châteaudun et Saint Roch

À partir de 4 ans
Notre association anime des cours d'ateliers chorégraphiques, zumba, fitness, mise en scène... tout public féminin ou masculin à partir de 4 ans. Notre dernière thématique "Alice au Pays des Merveilles" et pour l'année 2020/2021 Harry Potter.

SHAPE YOURS

PILATES, ZUMBA

MME BRELY SOPHIE
06 88 89 64 51
shapeyours80@gmail.com
Facebook

BMB RUE COLBERT
Coliseum Amiens

À partir de 5 ans
Du pilates à la zumba, du coaching personnalisé au duo ou au groupe, Sophie BREVET D'ÉTAT avec expérience et spécialisation vous propose des cours collectifs et la motivation nécessaire pour atteindre vos objectifs.

VITAL FITNESS

ACTIVITÉS GYMNIQUES D'ENTRETIEN ET D'EXPRESSION

MME BATTY SANDY
06 09 33 21 81
info@vitalfitness.org
www.vitalfitness.org

MPT St Ladre, Ecole St Roch, Ecole JF Lesueur, Social Club Shopping Promenade, Conciergerie St Ladre, Molliens au Bois, Doullens

À partir de 14 ans
Gymnastique d'entretien accessible à tous, hommes et femmes, de 14 à 99 ans et plus. Professeur diplômé. Bonne ambiance et convivialité assurées. Activités supplémentaires ouvertes à tous les week-ends (marche, ateliers bien-être, sorties Nature...).

FLOORBALL

AMIENS FLOORBALL

MME BOUCHER AURÉLIE
06 76 12 36 51 - 06 95 57 41 15
contact@amiens-floorball.fr
www.amiens-floorball.fr

Gymnase Janvier (secteur Est) + Gymnase Leprêtre à Boves

À partir de 5 ans
Le floorball ou hockey universel. Sport de crosse en gymnase, sans patin ni contact violent. Pour tous les âges, pratique masculine, féminine ou mixte. Loisirs ou compétition, enfants, jeunes et adultes, essayez cette discipline ludique et intense!

FOOTBALL

AMIENS SC FOOTBALL

M. DESSON PHILIPPE
03 22 22 23 30 - 07 71 92 52 93
philippe.desson@amiensfootball.com
www.amiensfootball.com

Stade de la Licorne et Complexe Emile GUEGAN, Amiens OUEST

À partir de 7 ans
Pratique du football de loisir et de compétitions à partir de 6 ans jusqu'aux publics seniors.
Public masculin et féminin (Label FFF niveau or).
Centre de Formation agrée catégorie 1B.

CSA MONTIERES ETOUVIE

M. FLAHAUT DOMINIQUE
03 22 51 96 23 - 06 88 73 12 85
dominiqueflahaut@orange.fr

Terrain annexe du stade de Montières - Secteur OUEST.

À partir de 7 ans
- Développer la pratique sportive dans un territoire défavorisé, le quartier d'Etouvie étant un quartier prioritaire (Plus de 95 % issus du quartier).
- Pérenniser notre équipe 1 seniors en championnat Régional de la LFHF.

ES CAGNY BOUTILLERIE FOOTBALL

M. GODIN BRUNO
03 22 53 95 13 - 06 12 73 09 25
escagnyb@orange.fr

Stade René Roussel à Cagny, Gymnase Elsa Triolet Amiens Sud, Stade Virgile Dufossé Amiens Sud, Gymnase Edmond Rostand Amiens Sud

À partir de 5 ans
Notre club est un club familial qui accueille les joueurs débutants comme confirmés de 5 à 77 ans... Dans les catégories jeunes la priorité c'est que chaque joueur puisse avoir du temps de jeu et prenne plaisir à jouer, le résultat est secondaire.

ESC LONGUEAU FOOTBALL

MME HANICQUE NADINE
06 68 76 06 08
nadinehanicque@free.fr
esclongueaufoot@gmail.com
Stade des Platanes + stade RENE PLAYE Parc municipal des sports, Longueau
Gymnase Guy Mareschal (Amiens Sud-Est) et salle Paul HEDE, Longueau
À partir de 4 ans
Le club de l'ESC LONGUEAU est l'un des seuls sur la métropole Amiénoise a disposer à la fois du label jeunes Excellence garçons, et du Label Argent chez les filles.
Il dispose d'une équipe fanion garçons et filles au plus haut niveau de la LFHF.

OLYMPIQUE AMIENOIS

M. RANOUILLE GEOFFREY
06 33 12 45 38 - 06 33 12 45 38
ranouille.geoffrey@orange.fr
olamienois.footeo.com/
Stade Delaporte - Secteur Sud (à 2 pas du Chu et en face de la faculté)
À partir de 5 ans
Votre passion est le foot, rejoignez un club ou les valeurs humaines et sportives ont encore un sens !

FOOTBALL AMERICAIN

©LAURENT ROUSSELIN

LES SPARTIATES D'AMIENS

FOOTBALL AMERICAIN - FLAG -CHEERLEADING

MME DUBUS MÉGANE
03 22 52 99 24 - 06 43 35 85 97
lesspartiates@wanadoo.fr
lesspartiates.com
Petit gymnase Étouvie et stade du Grand Marais
À partir de 7 ans
Les Spartiates d'Amiens, club de Football Américain (D1 Nationale), Flag et Cheerleading (National). Le club créé en 1987 et est considéré comme un club sportif majeur en Picardie, et historique dans le Football Américain.

GOLF

©LAURENT ROUSSELIN

GOLF CLUB D'AMIENS

M. MONFORT ANTOINE
03 22 93 04 26
contact@golfamiens.fr
www.golfamiens.fr
GOLF D'AMIENS
À partir de 5 ans
Club associatif de 525 membres ouvert tous visiteurs 7j/7.

Auberge de jeunesse HI Amiens

Située à 15 minutes à pied du centre-ville,
À 10 minutes à pied à proximité du Coliseum,
À 5 minutes à pied de la Halle des sports des quatre chênes et du Dojo régional, l'Auberge de jeunesse vous accueil toute l'année.

✓89 chambres avec salle de bain privatives
✓Restauration de 160 places
✓6 Salles de réunion de 20personnes
1 Salle de conférence de 190 personnes
1 Salle de réunion de 30 à 50 personnes

Renseignements et Réservation sur :
www.hifrance.org

Auberge de jeunesse d'Amiens
30 Square Friant les 4 chênes- 80000 Amiens
Tél : 03.22.33.27.30-Email : amiens@hifrance.org

GOLF CLUB SALOUEL AMIENS MÉTROPOLE

M. LEFEVRE DANIEL
03 22 95 40 49 - 06 80 01 28 85
daniel-lefevre@orange.fr
www.golfdesalouel.com

Secteur Sud, terrain de golf situé avenue du Golf à Salouël

À partir de 5 ans
Idéalement situé et desservi par le réseau de bus d'Amiens Métropole, le Golf Club de Salouël Amiens Métropole dispose d'équipements golfiques (parcours 9 trous, practice, zones d'entrainement) accessibles au plus grand nombre.

GRIMPE D'ARBRES

ARBORESENS

GRIMPE DANS LES ARBRES, EDUCATION À L'ENVIRONNEMENT ET SLACKLINE

M. VASSEUR FLORIAN
06 26 15 69 47
arboresens@ymail.com
www.arboresens.net

Amiens Métropole, Bois fau timon, Magneux, Creuse, Frémontier

À partir de 8 ans
ArboréSens propose des activités de grimpe dans les arbres +12 ans les Dimanches. Une section de pratique de slackline +8 ans les Mercredis après-midi. Pendant les vacances scolaires des stages d'Education à l'environnement +8ans. Adultes acceptés.

GYMNASTIQUE ARTISTIQUE

ESCLAM GYMNASTIQUE

Mme POZZO DI BORGO LAETITIA
03 22 47 09 17 - 07 66 05 50 10
admin.esclam.gym@orange.fr
www.esclamgym.fr

Gymnase JC Descamps à Longueau, Secteur EST, et Gymnase Michel Dupontreué à Amiens, secteur Nord.

À partir de 15 mois
Pratique de la Gymnastique à partir de 15 mois, en loisir ou en compétition, en gymnastique artistique féminine, masculine, rythmique, adulte et senior. Accueil de public handicapé enfant et adulte. Club labellisé FFG Petite Enfance et Senior.

FEMINA SPORT AMIENS

Mme DEPARIS FRANÇOISE
03 22 44 11 93 - 06 98 50 36 99
fpbmpf@sfr.fr
www.fsa-gym.com

Salle FEMINA SPORT AMIENS, secteur Nord
Salle de gymnastique WINSTON CHURCHILL, secteur Nord

À partir de 15 mois
Ass Sportive Gym artistique G&F COMPET GAF/ LOISIR/SPORT SANTE, Pte Enfance dès 15 mois, Ecole Gym, Handicap, Adultes agrès/+50ans; propriétaire à St Pierre; 619 licenciés, 3 LABELS:Qualité/Senior(e)s Santé/Sport adapté DRJSCS&CROS, affil : UFOLEP&FFSA.

SALOUEL GYM ET HARMONIE

GYMNASTIQUE, ZUMBA, EXPRESSION CHORÉGRAPHIÉE, RENFORCEMENT MUSCULAIRE, CARDIO FIT

Mme DESENFANS AGNÈS
06 74 02 58 39 - 06 74 02 58 39
gymetharmonie@gmail.com

Halle des sports Salouël

À partir de 3 ans
Nous accueillons toutes les personnes désirant pratiquer une activité sportive et se détendre dans une ambiance chaleureuse.

GYMNASTIQUE D'ENTRETIEN

ACTI-GYM

Mme ELOY MARIE-HÉLÈNE
03 22 95 10 81 - 06 32 37 70 07
mariehelene.eloy@gmail.com

Salle des fêtes , Place René Aviez - Pont-de-Metz

À partir de 3 ans
Acti-GYM vise à améliorer la condition physique dans un cadre ludique. Tout public adulte. Renfo, step, gym douce, danse senior latino. Activités "Sport, Santé, Bien-être":Postural ball, gym adaptée, marche-promenade. Séance enfants (3-6ans)

ASSOCIATION DE GYMNASTIQUE ALEXANDRE DUMAS

M. GUILMONT ALAIN
03 60 10 21 49 - 06 62 26 82 56
alain_guil@msn.com

Gymnase Edmond Rostand Amiens

Adultes messieurs
Dirigés par un moniteur diplômé, gymnastique d'entretien messieurs suivi d'une séance de stretching relaxant tous les jeudis à partir de 18h30.

CLUB DE GYMNASTIQUE D'ENTRETIEN DE CAGNY

GYMNASTIQUE D'ENTRETIEN ADULTE (GEA)

Mme BLIN FRANÇOISE
Mme BERNARD MARIE-ANGE
03 22 95 24 84 - 03 22 47 65 41
06 81 06 12 07 - 06 88 51 02 41
cgec.cagny@gmail.com

Salle des fêtes, chemin de l'Epinette 80330 Cagny

À partir de 18 ans
Les exercices ont pour buts le renforcement musculaire, les abdos-fessiers, l'équilibre et la souplesse pour garder un bon maintien, un corps tonique, souple et détendu. Ambiance conviviale et dynamique. Public de 18 à 80 ans.

CLUB GYM SALEUX

RENFORCEMENTS MUSCULAIRES - CARDIO TRAINING - ZUMBA - PILATES - HATHA YOGA - GYM D'ENTRETIEN - STRETCHING

Mme LHERITIER YASMINE
06 10 26 34 16 - 06 10 26 34 16
clubgymsaleux@laposte.net
www.clubgymsaleux.free.fr

Salle Denis Tréboutte, Saleux

À partir de 16 ans
L'association a pour but des séances de gymnastique d'entretien ou autres activités relatives aux exercices du corps pour toutes catégories d'âges (Hatha yoga/Zumba/Cardio-training/Gymnastiques d'entretien/Renforcement musculaires/Pilates/Stretching).

RELAX ET GYM

PILATES, STRETCHING, RELAXATION

Mme BOURY CATHERINE
06 19 22 71 55
relaxegym@hotmail.fr
relaxegymdury80.blogspot.fr

Salle polyvalente rue Ludwig Straub à Dury et Salle de yoga 16 rue André Chénier à Amiens.

À partir de 16 ans
Relax è gym une association dynamique et éclectique dans ses propositions de pratique !! Pilates, optiball, rose pilates (pour les femmes touchées par un cancer du sein), stretching, relaxation, gym douce, bodygym. A vous de choisir votre activité !

GYMNASTIQUE VOLONTAIRE

GYMNASTIQUE VOLONTAIRE AMIENS CENTRE

Mme DJELLAL JOSETTE
03 22 52 99 33
gerard.mouqueron@wanadoo.fr

Rue de l'Ile de France, Amiens

Adultes
Activité : renforcement musculaire,cardio-fitness, pilates, stretching - 1er cours gratuit.

HALTEROPHILIE / MUSCULATION

CLUB HALTÉROPHILIE MUSCULATION SALEUX

HALTÉROPHILIE, MUSCULATION ET REMISE EN FORME

M. ROHAUT FLORIAN
03 22 89 72 57 - 06 33 70 72 24
chm.saleux@orange.fr
chm-saleux.fr

8 rue Marx Dormoy (Espace Eugène Viandier - complexe multisport de la Grenouillère) 80480 Saleux

À partir de 8 ans
Venez pratiquer la musculation en loisir ou l'haltérophilie en compétition. En équipe ou en individuel l'haltérophilie permet de développer souplesse, force, concentration ainsi que l'acquisition du geste postural afin de préserver votre dos.

SPORTING CLUB HALTÉROPHILIE AMIENS MÉTROPOLE

HALTÉROPHILIE

M. CLABAUT ROBERT
06 12 94 00 85 - 06 41 75 76 61
robert.clabaut@gmail.com

4 Bd de Beauville - Ancienne École au bord de l'eau - 80000 Amiens

À partir de 8 ans
Pratique de l'activité "haltérophilie", de la découverte à l'initiation jusqu'à la compétition de haut niveau pour celles et ceux qui le souhaitent ; dans le respect du bien-être et du développement des enfants, jeunes et adultes.

HANDBALL

©LAURENT ROUSSELIN

AMIENS PICARDIE HANDBALL

MME PELLIEUX SOPHIE
03 22 47 55 84 - 06 63 03 98 96
amiens-picardie-handball@orange.fr
amienspicardiehand.com

Gymnase Jean-Marc-Laurent, Gymnase Elsa Triolet, Gymnase Edmond Rostand, Coliseum, Gymnase les 4 Chênes, Gymnase Guynemer, Gymnase Beaumarchais

À partir de 4 ans

Le club accueille des jeunes de moins de 9 ans jusqu'aux seniors. Les inscriptions se font dés le mois de juillet en téléchargeant le dossier d'inscription sur le site internet du club. Vous y trouverez également les horaires des entraînements.

HOCKEY SUR GLACE

©LAURENT ROUSSELIN

HOCKEY CLUB AMIENS SOMME

M. POITTEVIN GREGORY
03 22 22 56 56
gregory.poittevin@lesgothiques.com
www.lesgothiques.com

Patinoire du Coliséum (Petite et Grande Glace)

À partir de 5 ans

La vocation du HCAS est de proposé à un large public, la pratique du Hockey sur Glace, en privilégiant un maximum la formation afin que les licenciés puissent avoir un niveau pouvant leur permettre d'évoluer au plus au niveau possible.

HOCKEY SUR GAZON

M. MORCRETTE MATHIEU
03 60 03 20 23 - 06 09 85 62 57
mathieu.morcrette@u-picardie.fr
www.amienshockeygazon.org

Stade Gérard Totet (Beaumarchais) et Gymnase Dupontreué

À partir de 5 ans

L'ASC, fort de ses 250 licenciés, est l'un des clubs les plus dynamique. Sport complet, nous accueillons de plus en plus de jeunes venant grossir nos effectifs et trouver un formidable moyen de s'épanouir dans le respect et les valeurs du sport.

JUDO

AMIENS SOMME CLUB JUDO

MME PECQUEUX-OBJOIS ANGÉLIQUE
03 22 72 38 53
ascjudo@neuf.fr
www.ascjudo.org

Dojo du Coliseum/Gymnase Gustave Charpentier/Ecole Chateaudun/Salle Tennis de Table à Boves

À partir de 4 ans

Judo Loisir/Compétition, Taïso (Travail cardio,renforcement musculaire,étirements), Self-Défense. Judo adapté (déficience mentale et psychique).
Les cours ont lieux du lundi au samedi selon les différents horaires et les différents lieux...

AJSS - AMIENS JUDO SANTE SOLIDARITE

JUDO - JU-JITSU - SELF DEFENSE - TAÏSO - KARATE JU-JITSU

MME OBEL FLORENCE
06 85 23 78 50 - 06 07 35 83 13
enseignant@ajss.fr
ajss.fr

Dojo Regional 2 rue Lescouve, Dojo Emile Moiroud avenue du Languedoc et Salle 190 rue Jean Moulin à Amiens

À partir de 3 ans
Accueil à partir de 3 ans à + de 70 ans. Enseignante diplômée d'état, formés pour tous publics (classique, problématique de santé, handicap). Accueil et séances conviviales avec une devise «Être bien dans son corps, Être bien dans sa tête».

JUDO CLUB 80

JUDO ,JUJITSU ET DISCIPLINE ASSOCIÉES

M. WARNET FREDERIC
03 22 52 44 39 - 06 22 40 38 60
warnet.fred@hotmail.fr
warnet .fred.wixsite.com/judoclub 80

Gymnase charpentier Amiens Nord, derrière la piscine Nautilus

À partir de 3 ans
Le judo - club 80 est un lieu de pratique du judo et disciplines associées dans le cadre du respect du code moral du judo dans un cadre amical.

JUDO CLUB DE LONGUEAU

JUDO-JUJITSU-TAISO-KENDO-CHANBARA

MME QUILLET SIMONE
03 22 47 50 71
judoclubdelongueau@orange.fr
judoclubdelongueauwix.fr

50 rue Lucette Bonard, Longueau

À partir de 4 ans
Pratiques du Judo, Ju-jitsu, Kendo Chambara et Taïso, Sport féminin.....

KARATÉ

ASSOCIATION KARATÉ SHOTOKAN AMIENS MÉTROPOLE

STYLE SHOTOKAN

M. MINET GILLES
03 22 97 09 77 - 06 75 02 33 97 - 06 72 75 93 90
minetgilles80@gmail.com
aksam.shotokan. clubeo.com

Gymnase du collège de la Salle, rue Ducange, Amiens

À partir de 6 ans
Accueil dans un cadre convivial de sportifs de tous niveaux et âges, loisir et compétition, 5 entraineurs diplômés, possibilité de techniques sans contact, suivi personnalisé.

AJSS - AMIENS JUDO SANTE SOLIDARITE

JUDO - JU-JITSU - SELF DEFENSE - TAÏSO - KARATE JU-JITSU

MME OBEL FLORENCE
06 85 23 78 50 - 06 07 35 83 13
enseignant@ajss.fr
ajss.fr

Dojo Regional 2 rue Lescouve, Dojo Emile Moiroud avenue du Languedoc et Salle 190 rue Jean Moulin à Amiens

À partir de 3 ans
Accueil à partir de 3 ans à + de 70 ans. Enseignante diplômée d'état, formés pour tous publics (classique, problématique de santé, handicap). Accueil et séances conviviales avec une devise «Être bien dans son corps, Être bien dans sa tête».

BUDOSHIN KAKUSEI

STYLE WADORYU

M. BELLEGUEULLE ANTOINE
06 03 35 90 21
budoshin.kakusei.amiens@gmail.com
budoshin-kakusei-amiens.sportsregions.fr

Dojo de la Hall des Sports l'Atlantic rue Simone Signoret 80000 Amiens

À partir de 6 ans
BUDOSHIN KAKUSEI est un club de karaté (style wadoryu) avec les notions traditionnelles mais également des notions plus pratiques (self-défense, travail de percussions). Vous pouvez venir pratiquer à partir de 6 ans sans limite d'âge pour débuter.

CSLG PICARDIE - KARATE AMIENS

M. ROUCHEREAU BRUNO
03 22 53 68 24
karate-amiens@cslg-picardie.fr
www.cslg-picardie.fr

Salle de Saleux

À partir de 6 ans
Créée en 1984, la section karaté Amiens est affiliée à la FFKDA. Les cours dirigés par 6 professeurs diplômés accueillent les militaires, leurs familles et les personnes extérieures dès l'âge de 6 ans. Elle participe aux compétitions officielles.

ÉCOLE DES ARTS MARTIAUX

M. MIMOUNI ABDELKADER
03 22 47 40 34 - 06 21 99 36 24
edam80@laposte.net
edam80.com

Salle de Saleux

À partir de 6 ans
L'association E D A M regroupe différentes disciplines telles que l'AIKIDO et le KARATÉ.

ÉCOLE KARATÉ SHOTOKAN AMIENS

KARATÉ SHOTOKAN

MME HUGLO MARIE-PIERRE
06 19 23 13 90
huglo.marie-pierre@neuf.fr

Dojo Emile Moiroud

À partir de 6 ans
Dans notre Ecole nous pratiquons et enseignons le Karaté de Soké Hirokazu Kanazawa (SKIF). Nous accueillons tous les publics à partir de 6 ans. Nos instructeurs sont tous diplômés (DIF et BEES).

ECOLE INTERNATIONALE DES ARTS MARTIAUX ET DE YOGA

KRAV MAGA, KARATÉ MIX, BODY KRAV, YOGA

M. BOUREIMA TRAORÉ
03 22 52 49 16 - 07 82 91 69 36
eiam.artsmartiaux@gmail.com

Nord et Sud

À partir de 12 ans
Pratique académique des arts martiaux, self-défense réservés aux femmes.
- Accompagnement dans la pratique : compétitions, stages techniques
- Formation pour les personnels des entreprises, administrations, hôpitaux, les Agents de Sécurités etc.

KRAV MAGA AMIENS

KRAV MAGA

M. BOULANGER NICOLAS
06 19 65 23 20
contact@kravmaga-amiens.fr
Facebook

Différentes salles et Dojo secteur Ouest/Sud

À partir de 16 ans
Le Krav Maga ou "combat rapproché" est une discipline de self défense. Le club Krav Maga Amiens dispense des cours techniques dans un esprit d'efficacité. Des stages thématiques ou pour publics spécifiques (féminin, ...) sont également proposés.

KENDO

KIGURAI KENDO AMIENS

M. LORANT JÉRÉMIE
06 95 97 69 57
kigurai.kendo@gmail.com
https://kiguraikendo.wixsite.com/kiguraikendo

Salle chorégraphie au Coliseum

À partir de 14 ans
Cours de kendo (voie du sabre japonais) ouvert à tous à partir de 14 ans. L'enseignement est assuré par : Y.de Souza - 5e Danet J.Lorant - 5e Dan Les cours ont lieu : Les lundi de 19h30 à 21h00, Les jeudi de 19h30 à 21h30.

KORFBAL

ASSOCIATION KORFBAL

KORFBAL , ACTIVITÉ PHYSIQUE D'ENTRETIEN

M. PEREIRA FRÉDÉRIC
06 87 30 43 79
korfbal80@gmail.com
www.korfbal-amiens.com

Korfbal : Gymnase de Luzarche
APE : Préau de l'école St Pierre

À partir de 10 ans
Mélange de Hand et de basket, le Korfbal est le seul sport obligatoirement mixte.
Venez découvrir ce sport de ballon et notre équipe qui évolue en championnat national.
l'association possède aussi une section Gym d'entretien (lia, step et renfo).

NATATION

©LAURENT ROUSSELIN

AMIENS MÉTROPOLE NATATION

NATATION, ACTIVITÉS AQUATIQUES

Mme DE RYCKE MÉLANIE
03 22 72 66 98
contact@amiensnatation.com
amiensnatation.com

Piscine du Coliseum, rue Caumartin - Piscine du Nautilus, rue Léo Lagrange - Aquapole, rue Alexandre Dumas, Amiens

À partir de 6 ans
Club dynamique et familial.
Du bébé nageur au très haut niveau (compétition, loisir, forme bien-être),
- Natation course (nageurs valides et paranageurs), eau libre, natation artistique, water polo,
- Préparation du BNSSA, BAC natation, BPJEPS AAN.

AMIENS SAUVETAGE

NATATION - SAUVETAGE SPORTIF - SECOURISME

Mme THEO NATHALIE
06 80 44 86 14
ageo.nathalie.theo@gmail.com
www.amienssauvetage.com

Piscines "Le Nautilus" et "Le Coliséum" - Base Nautique Argoeuves - Fort-Mahon-Plage

À partir de 5 ans
Une activité sportive, ludique, citoyenne.
École de sauvetage à partir de 6 ans, section entrainement (compétition ou perfectionnement) section sportive scolaire, formations secourisme (PSC1, PSE), formations sauvetage aquatique (BSB, BNSSA)

OSEZ L'EAU

NATATION AQUAPHOBIE AQUA-SANTE

M. LENGLET YVAN
06 81 21 14 45
y.lenglet@wanadoo.fr
www.osezleau.com

Piscine de la Providence, Amiens

À partir de 4 ans
Stages pour vaincre l'aquaphobie. leçons de natation pour les enfants à partir de 4ans. leçons pour adultes de (apprentissage perfectionnement confiance en soi). d'aquaform (aquapalmes aquagym et natation mal de dos problème de surpoids).

OMNISPORT

ASPTT AMIENS

M. TAVERNIER DANIEL
03 22 42 77 10 - 06 34 82 22 74
dtavernier@asptt.com
amiens.asptt.com

STADE EMILE GUEGAN

À partir de 7 ans
L'ASPTT Amiens est un club Omnisport regroupant près de 1200 licenciés répartis en 8 sections qui conjuguent Sport Loisir et Sport de compétition.

ASSOCIATION SPORTIVE INTER-RETRAITE

Mme FROMENT FRANCINE
06 72 65 31 13
club-aspir@laposte.net
www.club-aspir.fr

Salle Denis Treboutte, Saleux

À partir de 50 ans
Depuis plus de 15 ans, nous accueillons du public de plus de 50 ans, retraités ou pas, sportif ou pas, mais désirant appliquer notre devise : ajoutons de la santé aux années.

COMITÉ DÉPARTEMENTAL SPORTS POUR TOUS DE LA SOMME

GYMNASTIQUE D'ENTRETIEN, PLEIN-AIR, SPEED-BALL, ARTS ÉNERGÉTIQUES

M. MARECHAL GÉRALD
03 22 44 90 92
cdepmm80@orange.fr
www.cd.sportspourtous.org/somme

Amiens Métropole, Département

À partir de 2 ans
Activités Gymniques d'Entretien Jeunes/Adultes/Séniors, Gym Ludique pour les plus jeunes, Speed-Ball, Randonnée, Marche Nordique, Line Dance, Renforcement Musculaire, Aquagym, Arts Energétiques...

PAINTBALL

ASPTT AMIENS SECTION PAINTBALL

M. LE DIVENAH ERIC
06 03 13 78 95
ericledivenah@free.fr
amiens-paintball.asptt.com

16 Rue de Fresnoy, 80118 Le Quesnel

À partir de 14 ans
Bonjour à tous. Notre association de paintball est ouverte à tous, à partir de 14 ans et sans limite d'âge. Notre ambition, faire découvrir au plus grand nombre le paintball et partager de belles journées d'échanges de billes dans une ambiance sympa.

PARAPENTE

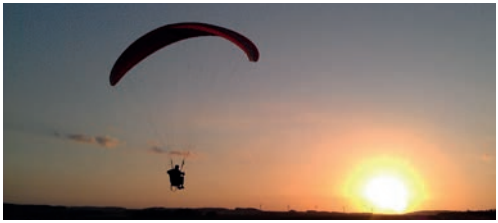

PICARDIE-VOL-LIBRE

M. PETIT JACQUES
06 08 48 30 62
pvl.parapente@gmail.com
picardie-vol-libre.com

Sud d'Amiens Lawarde, Chaussoy, Hallivillers, Paillart

À partir de 14 ans
Picardie vol libre: Club de parapente pratiquant le treuil en plaine au sud d'Amiens. Nous pratiquons d'avril à septembre, le weekend si la météo le permet. Nous organisons des séjours, stage d'initiation, journées découvertes et baptêmes biplaces.

PATINAGE ARTISTIQUE

AMIENS PATINAGE CLUB

PATINAGE ARTISTIQUE ET BALET SUR GLACE

M. CAGNARD DANIEL
03 22 91 52 52 - 06 07 77 69 20
apac@orange.fr
www.amiens-patinage.com

Patinoires du Coliseum, Amiens (Amiens centre)

À partir de 3 ans
Découverte, initiation, loisir, perfectionnement, compétition en patinage artistique par un encadrement diplômé. Accueil tout public dès 3 ans - adolescents - adultes/étudiants - personnes en situation de handicap. Essais gratuits sur demande.

PLONGÉE

AMIENS-SUB

PLONGÉE SUBAQUATIQUE, NAGE ET APNÉE

M. BAILLY OLIVIER
06 84 02 77 03
contact@amiens-sub.com
www.amiens-sub.com

Piscine Le Nautilus, Amiens
Piscine Le Coliséum, Amiens

À partir de 8 ans
Pratique de la plongée subaquatique de l'apnée, de la nage avec palmes, en loisir jusqu'à la compétition, tous niveaux, du débutant aux perfectionnement, de 8 à 99 ans , tout public, Activité mixte qui peut se pratiquer en famille.

AUC PLONGÉE

DU BAPTÊME AU N4, PLONGÉE, APNÉE, NAGE, BIOLOGIE, EXPLORATIONS. EXPLORATION, BIOLOGIE ; DU BAPTÊME AU U BAPTÊME AU N4

M. BOUQUET BERNARD
03 22 93 00 88 - 06 67 06 68 47
bouber80260@yahoo.fr
aucplongee.wixsite.com/aucplongee

Piscine le Nautilus, Amiens

À partir de 12 ans
Dès 12 ans à tout âge, passages de niveaux, explorations, biologie, nages dynamiques.....

LE LEO

PLONGÉE SOUS MARINE

M. LANCELLE JEAN PIERRE
03 22 89 45 72
06 77 81 31 62
jp.lancelle@laposte.net
Facebook

Piscine le Nautilus, Amiens

À partir de 8 ans
Le club accueille le public à partir de 8 ans . Le club forme tous les niveaux de plongeur.

RANDONNÉE PEDESTRE

CD RANDONNÉE PÉDESTRE DE LA SOMME

RANDONNÉE PÉDESTRE, MARCHE NORDIQUE, MARCHE AQUATIQUE

M. RETHAL
03 60 24 47 43 - 06 14 15 18 56
somme.president@ffrandonnee.fr
somme.ffrandonnee.fr

Sur tout le département

Adultes et enfants accompagnés
Le comité à pour but le développement de la Randonnée pédestre et de ses disciplines connexes.
Il contribue à la sauvegarde de l'environnement, balise les circuits de promenades.
Organise des actions communes avec les associations affiliées .

PIÉSENTE, LE PLAISIR DE LA MARCHE

RANDONNÉE PÉDESTRE, MARCHE NORDIQUE, RANDO SANTÉ

MME BERTHELOT CHANTAL
06 71 60 65 98
contact@piesente.fr
www.piesente.fr

Villes et villages d'Amiens Métropole

À partir de 7 ans
Vivre librement et de façon peu onéreuse la marche, que l'on soit en situation difficile (handicap, isolement...), en bonne ou moins bonne forme physique, sans considération d'âge ou de position sociale, qui contribue au bien-être et à la santé.

ROLLER / ROLLER HOCKEY

ASSOCIATION ROLLER HOCKEY PONT DE METZ

ROLLER HOCKEY

M.DEMARET ANTOINE
06 32 33 23 17
antoinedemaret@orange.fr

Salle Roller Hockey, Pont-de-Metz

À partir de 6 ans
Découvrir et favoriser la pratique du roller dans une ambiance conviviale en Compétition et loisirs. Nous nous appuyons sur nos bons résultats,pour vous accueillir dès le plus jeune âge afin de vous épanouir et progresser au fil des années.

ROLLER SKATING AMIÉNOIS "LES ÉCUREUILS"

M. CARON FRANÇOIS
06 24 70 21 50
f.caron80@orange.fr

Gymnase de la Veillère

À partir de 4 ans
A l'origine du Roller Hockey en Picardie, le club va diversifier ses activités en s'ouvrant à d'autres disciplines du Roller (Roller, Randonnée, Fitness). Fort de plus de 160 licenciés, le Roller Skating Amiénois forme pour le plus haut niveau.

RUGBY

©LAURENT ROUSSELIN

CHES BARATHLÈTES D'AMIENS

M. BAUCHET GÉRALD
03 22 47 84 13 - 06 81 49 40 00
gerald.bauchet@wanadoo.fr
Facebook "Chés Barathlètes d'Amiens"

Stade Charassain, rue Saint Fuscien
Stade du lycée de la Providence

À partir de 18 ans
Club de rugby Loisir et Vétéran accueillant des joueurs âgés de 18 à 70 ans. Anciens joueurs de rugby compétition et nouveaux pratiquants. Entraînement le vendredi de 19h à 21h et un match ou tournoi toutes les trois semaines environ le samedi.

RUGBY CLUB AMIÉNOIS

M. SALEILLE MARTIN
06 38 38 44 18
rca_manager@orange.fr
www.amiens-rugby.com

Stade Charassain
Stade Condorcet
Gymnase Elsa Triolet

À partir de 5 ans
Le Rugby Club Amiénois vous accueille de 5 à plus de 50 ans.
Nous proposons diverses formes de pratiques (compétition, loisirs) pour toutes et tous.

TAEKWONDO

ZAZAI TAEKWONDO AMIENS SUD

Mme BERTRANDIE SOPHIE
06 77 44 46 35
zazai.taekwondo@gmail.com
zazai-taekwondo.clubeo.com

Dojo de Dury / Coliseum

À partir de 3 ans
Enseignement du taekwondo avec ses valeurs : respect, fair play, maitrise de soi et confiance en soi. Pratique en compétition, en loisirs et en intergénérationnel. A partir de 3 ans.

TAICHI CHUAN

L'ENVOL DE LA GRUE BLANCHE

TAICHI CHUAN

M. BACHELET PHILIPPE
06 81 86 36 72
philippe.bachelet80@gmail.com
amiens.taichi-egb-picardie.org

Ecole maternelle St Germain, rue Henri Dunant, Amiens

À partir de 16 ans
Le Taichi Chuan est un art martial interne. Sa pratique aide à mieux faire circuler l'énergie, à la mobiliser pour se défendre sans utiliser la force musculaire. Il améliore la concentration, la détente, réduit le stress. Pour tout public.

TAIDO

ECOLE DE TAI-DO D'AMIENS

Mme ZITOUNI SYLVIE
03 22 47 34 86 - 06 45 59 91 29
cajet.sylvie@free.fr
Facebook

Gymnase Elsa Triolet, 4 rue Elsa Triolet AMIENS

À partir de 11 ans
Art martial de self-défense SANS COMPÉTITION adapté au plus grand nombre, qui repose sur la mobilité et l'apprentissage de techniques simples et s'accompagne d'un travail sur la respiration. Le Taï-do permet de renforcer l'estime de soi.

TENNIS

©LAURENT ROUSSELIN

AAC TENNIS

BADMINTON, TENNIS, FORME

MME MRAZ-FOURCROY KARLA
03 22 85 38 36 - 06 81 77 82 23
karla.mraz@aactennis.com
www.aactennis.com

10 allée des Tennis

À partir de 3 ans
Le club accueille tout public dès l'âge de 3 ans. Les activités sont les suivantes : baby tennis, mini tennis, école de tennis, école d'entraînement, adultes et séniors, tennis sport santé, remise en forme et badminton. Et une restauration sur place.

ESCL TENNIS

MME DAUTREMER FABIENNE
03 22 46 73 45
tennisdelongueau@cegetel.net
www.club.fft.fr/tennisdelongueau

46 Bis Rue Lucette Bonard Parc Des Sports Longueau

À partir de 4 ans
Le tennis club de Longueau se dit d'un club très convivial, où chacun se retrouve, le joueur loisir comme le compétiteur. Des entraînements jeunes et adultes sont proposés par des Diplômes d'Etat dès 4 ans.

RCA TENNIS

PRÉCISIONS

M. GUILLEMET MAURICE
03 22 47 35 31 - 06 03 81 33 68
rcatennis80@orange.fr
www.club.fft.fr/rc-amiens-tennis/

Stade Charassain

À partir de 5 ans
Pratique du tennis en loisirs ou compétitions dans un cadre aéré et ouvert au cœur d'Amiens, ambiance conviviale, entraînements collectifs compétiteurs, École de tennis, cours et leçons. À partir de 5 ans.

TENNIS DE TABLE

©LAURENT ROUSSELIN

AAE ST PIERRE AMIENS

M. MOREL CLAUDE
03 22 93 04 53 - 06 48 89 45 55
louisa.afir@wanadoo.fr

Préau de l'ecole Vincensini rue Léon Dupontreué

À partir de 18 ans
Permettre aux personnes qui le souhaitent de découvrir le tennis de table en compétition ou en loisirs dans la convivialité et l'échange.

AMIENS LEO LAGRANGE TENNIS DE TABLE

M. DUBOIS JEAN-CLAUDE
06 31 28 89 74
jeanclaudedubois8@gmail.com
amiensleolagrange.free.fr/index.php

Salle 400 Rue Colbert, Amiens

À partir de 6 ans
Pratique du Tennis de Table en Loisir et en compétition avec entrainements Jeunes dirigés par un entraineur diplomé,section "Sport Adapté" section "Retraités" et nombre d'organisations sportive et festive (TT ou autres).Convivialité optimum garantie.

AMIENS SPORT TENNIS DE TABLE

M. HARLE CHRISTOPHE
03 22 89 74 30 - 06 59 15 56 52
astt@orange.fr
www.amienssport-tt.com

Salle Albéric Labaume

À partir de 4 ans
Accueil de tous les publics, tous les âges. Séances encadrées par des entraineurs : sections baby-ping, jeunes et adultes, loisirs et compétitions, séniors, sport santé et handisport. 24 tables, surface de 1000 m², vestiaires et club-house.

TIR À L'ARC

CLUB DE TIR A L'ARC DE SAINS EN AMIÉNOIS

M. GOSSET JACKY
06 75 41 02 68
jacky.gosset@laposte.net
archers-sains.com

Halle des sports et terrain extérieur de Sains-en-Amiénois

À partir de 10 ans
Le tir à l'arc est un sport de loisir et/ou de compétition enseigné par des professionnels, accessible à tous à partir de 10 ans.Le matériel est prêté pour les débutants.

COMPAGNIE D'ARC D'AMIENS

M. FOULON PAUL
03 22 89 13 99 - 06 88 16 21 63
cie-arc-amiens@wanadoo.fr
cie-arc-amiens.com

Gymnase Jean Renaux

À partir de 10 ans
Créée en 1803, la Compagnie perpétue le tir à l'arc dans le respect des traditions. Sport de plein air et de salle, il peut être pratiqué toute l'année en loisir comme en compétition. Venez découvrir l'archer qui est en vous !

TIR À LA SARBACANE

SARB'ARC'AM

SARBACANE ET TIR À L'ARC

Mme GUITTON ISABELLE
06 33 63 45 98
sarbarcamiens@gmail.com
Facebook

Petit Gymnase d'Etouvie, Amiens (Ouest)

À partir de 6 ans
Notre philosophie : inclusion, diversité, mixité, ouverture aux autres et vers les autres. Sport pour tous : Venez comme vous êtes. Ce n'est pas à vous de vous adapter à nos sports, mais aux sports de s'adapter à vous.

ULTIMATE

PICK HARD DISC

M. DUPONT RÉMI
06 95 51 53 37
pick.hard.disc@gmail.com
pick-hard-disc.webnode.fr

Stade Condorcet Amiens + Halle Atlantic Amiens

À partir de 12 ans
Unique club représentant cette discipline en Picardie. Les Pick Hard Disc vous proposent de découvrir l'Ultimate, un sport collectif joué avec un disque, sans contact. Mixité, Fair-Play et Auto-arbitrage sont les 3 fortes valeurs de ce sport.

VOILE

AMIENS VOILE

M. ARMAND ROMAIN
06 21 90 02 97
contact@amiens-voile.fr
www.amiens-voile.fr

Plan d'eau d'Argœuves

À partir de 7 ans
Venez découvrir la voile à partir de 7 ans en solitaire ou en équipage. Tous les niveaux de pratique de la voile sont acceptés ! Venez faire une séance d'essai ! Bon vent.

VOLLEY BALL

©LAURENT ROUSSELIN

AMIENS MÉTROPOLE VOLLEY BALL

M. DJOUDI SOFIANE
06 60 08 99 79
djoudisof@yahoo.fr
www.amvb-amiens.fr

Gymnase des 4 Chênes, Amiens
Gymnase La Paix, Amiens

À partir de 7 ans

Apprentissage et pratique du volley-ball en loisirs et en compétition à partir de 7 ans
Le club propose l'activité Baby Mouv à partir de 3 ans, il s'agit des jeux ludiques et parcours de motricité.

LONGUEAU AMIENS MÉTROPOLE VOLLEY BALL

M. WEYL MARC-ADRIEN
06 88 88 53 97
longueauamvolley.ball@gmail.com
lamvb.fr

Gymnase Pellerin, Hédé, Vallerey

À partir de 5 ans

Apprentissage et pratique du volley ball en loisirs et en compétition.

WUSHU ARTS ENERGÉTIQUES ET MARTIAUX CHINOIS

ASSOCIATION YUAN QI

Mme LOZAC'H NATHALIE
06 80 48 75 87
yuanqi80@gmail.com
www.taichiqigong-amiens.com

Gymnases R. de Luzarches, Secteur Est
Etablissement St Riquier Secteur Est

À partir de 15 ans

Promouvoir la pratique du Taichi chuan et du Qi Gong, arts traditionnels de santé et de longévité par le mouvement.

CENTRE KUNGFU-WUSHU TECHNIQUES DOUCES

M. NGUYEN PHILIPPE
06 87 70 07 56
philippe.nguyen58@gmail.com
wushu-amiens. com

Gymnase Elsa Triolet, Gymnase de Rivery, Espace Culture de Camon

À partir de 4 ans

Les entraînements de Kungfu, Wushu, tai chi, Qi gong, Wing chun et Sanda pour le loisir et pour les compétitions sont dirigés par professeur d'DE, 8ème duan, entraîneur de l'équipe de France, et ses assistants de ceintures noires, champions nationaux.

INSTITUT DE FORMATION PROFESSIONNELLE DES MAÎTRES DE WUSHU

M. NGUYEN PHILIPPE
06 87 70 07 56
philippe.nguyen58@gmail.com

Amiens, Rivery

À partir de 12 ans

Notre institutse spécialise dans la formation professionnelle des professeurs, moniteurs, entraîneurs et pratiquants avancés des arts martiaux chinois traditionnels, modernes, de tai ji quan et de Qi gong.

L'ENVOL DE LA GRUE BLANCHE

QI GONG

M. BACHELET PHILIPPE
06 81 86 36 72
philippe.bachelet80@gmail.com
amiens.taichi-egb-picardie.org

Ecole maternelle St Germain, rue Henri Dunant, Amiens

À partir de 16 ans

Le Qi Gong est une discipline chinoise traditionnelle. Il agit sur l'énergie circulant dans le corps. Sa pratique permet de réguler le flux de l'énergie pour favoriser le bien être du corps et de l'esprit. Pour tout public.

MANSURIA KUNG FU AMIENS

KUNG FU

M. LEBLOND CHRISTOPHE
06 28 32 26 46 - 06 21 90 02 97
mansuriakf@gmail.com
www.afkfm.com

Gymnase Vallerey

À partir de 6 ans

Le Mansuria kung fu est un art martial riche et complet permettant de travailler le corps et l'esprit. Tout public de 6 à 77 ans. Techniques de défense à mains nues basées sur des formes animales et avec des armes traditionnels.

La Mamma Mia

ÉPICERIE - SALUMERIA

Mozzarella, Burrata
en provenance directe d'Italie !
Pâtes fraîches, Lasagnes maison...

LES HALLES DU BEFFROI AMIENS - 03 64 26 65 37

Trophées, médailles & coupes
à l'image de votre club...

Contactez-nous !

Nous réalisons également vos bâches, panneaux, fléchages
et flocages textile pour vos événements sportifs !

POINT DE REPÈRE communication | ART'DHÉSIF signalétique | 03 22 48 17 20

CARTE DES
TERRITOIRES D'AMIENS MÉTROPOLE

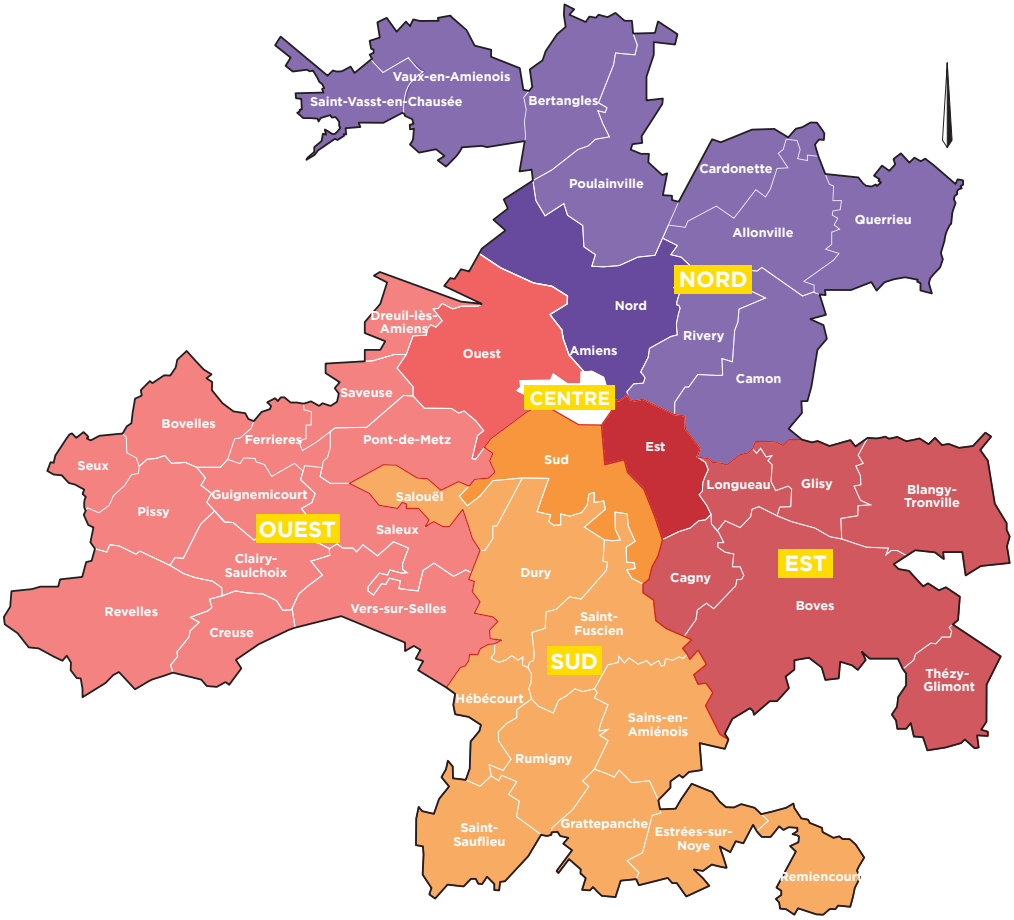

Secteur **Nord**

Secteur **Sud**

Secteur **Est**

Secteur **Ouest**

ÉQUIPEMENTS SPORTIFS **PAR SECTEUR**

SECTEUR NORD

ALLONVILLE (80267) N

Terrain de football Jacques Weinachter
Rue de Petit Camon

AMIENS (80000) N

Complexe Sportif Beaumarchais
Rue Beaumarchais 03 22 43 61 16
- *Gymnase*
- *Terrain Hockey sur gazon*
- *Terrain de football*

Complexe Sportif Gustave Charpentier
Rue Léo Lagrange 03 22 43 37 06
- *Salle de musculation*
- *Salle de boxe*
- *Dojo*
- *Terrain de football*

Complexe Sportif Jean Bouin
Rue Charles Gounod 03 22 43 58 13
- *Gymnase*
- *Terrain de football*

Complexe Sportif Jean Renaux
Rue Utrillo 03 22 44 29 92
- *Gymnase*
- *Dojo*
- *Terrain de football*

Complexe Sportif « La Paix »
8 avenue de la Paix 03 22 43 69 74
- *Gymnase*
- *Terrain de football*

Complexe Sportif Michel Dupontreue
Rue Montaigne 03 22 43 28 72
- *Salle de gymnastique*
- *Gymnase*

Courts de Tennis Picasso *(en accès libre)*
Rue Picasso

Gymnase Guynemer
Rue Ingres 03 22 40 63 18

Piscine Nautilus
35 rue Léo Lagrange 03 22 44 44 66

Salle de gymnastique Winston Churchill
Rue Winston Churchill 03 22 44 38 43

Stade Henri Leclerq
Boulevard Beauvillé

Tennis Club Amiens Métropole
37 Chemin de Vauvoix

Terrain de foot Brossolette
Rue Brossolette

Terrains de football des Carmiers
Chemin de Vauvoix

Terrain de football de la Rochefoucauld
Rue de la Rochefoucauld

Terrain de football Vallée Saint Ladre
Plaine Saint Ladre

BERTANGLES (80260) N

Complexe des Sports
Rue St Sauveur
- *Terrain de football*
- *Plateau polyvalent*
- *Terrain de pétanque*

CAMON (80450) N

Stade Lucien Jovelin
- *Rue Karl Marx*
- *Terrain de football*
- *Piste d'athlétisme*
- *Courts de tennis couverts et extérieurs*

POULAINVILLE (80260) N

Stade Claude Xantippe Poulainville
Le Ramponneau

RIVERY (80136) N

GYMNASE Guy Saguez
51 rue Baudrez 03 22 91 03 22

GYMNASE Georges Buffenoir
Rue Jules Verne 03 22 91 67 82

Stade municipal de football
Rue Laennec

Tennis Club Municipal
44 avenue du Général Leclerc ..03 22 91 43 19

SECTEUR SUD

AMIENS (80000) S

Centre sportif Georges Vallerey
Rue Alexandre Dumas 03 22 22 24 60
- *Piscine*
- *Gymnase*

Dojo Régional
2 rue Lescouvé 03 22 80 17 32

Courts de Tennis Amiens Athlétic Club
10 allée des Tennis

Gymnase Elbeuf
rue Louis Antoine de St Just . .03 22 95 69 02
Gymnase JM Laurent
36 rue Jean Marc LAURENT 03 22 46 47 15
Halle des sports Les Quatre Chênes
2 rue Lescouvé ..... .03 22 46 54 97
Salle Albéric Labaume Tennis de table
304 rue Gaulthier de Rumilly ..03 22 95 37 99
Stade Urbain Wallet
51 rue Jean Marc Laurent 03 22 46 26 00
- *Halle d'athlétisme*
- *Piste*

Stade Stéphane Fournier
Rue Sagebien ..... .03 22 95 45 26
- *Gymnase*
- *Stand de tir*
- *Dojo*
- *Terrain de football*

Stade Moulonguet
122 rue Louis Thuillier 03 22 45 13 00
Stade Charrassin
Rue St Fuscien ..... .03 22 95 43 53
- *Terrains de football*
- *Terrain de rugby*
- *Terrains de tennis*

Terrain de Foot
Allée des Rencontres

DURY (80480) S

Terrain de football
Rue Ludwig Straub

SAINS EN AMIÉNOIS (80680) S

Halle de Sains en Amiénois
Chemin de la Sentelette
Terrain de foot
Chemin de la sentelette

SAINT FUSCIEN (80680) S

Terrain de Football
Rue de l'église / Rue d'Amiens

SAINT FUSCIEN (80680) S

Terrain de foot
Rue de Vers

SAINT-SAUFLIEU (80160) S

Terrain de foot
Chemin rural de porte nouvelle

SECTEUR EST

AMIENS (80000) E

Gymnase Auguste Janvier
Rue Just Hauy ..... .03 22 91 99 41
- *Salle René Lenoir (salle escrime)*

Gymnase Edmond Rostand
126, rue Edmond Rostand 03 22 46 40 87
Complexe Sportif Elsa Triolet
Rue Elsa Triolet ..... .03 22 47 35 52
- *Gymnase*
- *Terrain de football*

Gymnase Luzarches
Rue Jean Boën
Halle des sports Atlantic-Gymnase
Rue Simone Signoret 03 22 47 56 37
- *Salle de boxe*
- *Salle de musculation*
- *Salle de judo*

Stade Condorcet
Rue Condorcet
Stade Virgile Dufossé
Chemin de Cottenchy
«Parc Léon Pille»
Rue de la Neuville
- *Terrain de football*
- *Terrains de tennis (en accès libre)*

Terrain de foot «Plateau Vilquin»
Rue de Boutillerie

BLANGY-TRONVILLE (80440) E

Terrain de football André Serryn
Rue André Serryn

BOVES (80440) E

Complexe sportif Gervais Leprêtre
Allée du stade ..... .03 22 09 22 15
- *Gymnase*
- *Salle de tennis de table*
- *Salle de Basket*
- *Terrain de football*

CAGNY (80330) E

Stade René Roussel
Chemin de l'Epinette
- *Terrain de football*
- *Terrains de tennis*

GLISY (80440) E

Espace culturel et sportif Antoine de St Exupery
Rue d'en haut
- *Gymnase*
- *Terrain de football*

LONGUEAU (80330) E

Complexe sportif Emile Noël
Rue Victor Hugo..... .03 22 47 51 94
- *Salle de Basket*
- *Terrain de football*

Parc des sports
Rue Lucette Bonard
- *Dojo* *03 22 47 50 71*
- *Tennis* *03 22 46 73 45*
- *Salle de gymnastique Jean-Claude Descamps*

Gymnase André Mille
Rue des alliés *03 22 46 66 65*

Gymnase Georges Pellerin
Rue Léon Poidevin *03 22 46 70 69*

Gymnase Paul Hédé
Rue Paul Baroux *03 22 46 52 84*

Terrain de football SNCF
Rue Victor Hugo

THEZY-GLIMONT (80440) E

Terrain de Football

SECTEUR OUEST

AMIENS (80000) O

Complexe sportif de la Veillère-Gymnase
Grande rue de la Veillère *03 22 92 41 24*
- *Salle de danse*
- *Salle de boxe*

Complexe sportif du Coliseum
Rue Caumartin *03 22 71 12 12*
- *Piscine*
- *Gymnase*
- *Grande patinoire*
- *Petite patinoire*
- *Salle de chorégraphie*
- *Salle de musculation*
- *Dojo*
- *Piste d'athlétisme*
- *Terrain de football*

Complexe sportif Emile Guégan
400 rue Colbert *03 22 09 22 15*
- *Gymnase*
- *Salle de tennis de table*
- *Terrain de football*
- *Boulodromme*
- *Terrains de tennis*

Complexe sportif Emile Moiroud
Avenue du Languedoc *03 22 43 06 17*
- *Gymnase*
- *Salle de judo*
- *Salle de boxe française*
- *Terrain de football*

Gymnase de la Hotoie
Rue du bâtonnier Mahiu *03 22 44 26 04*

Gymnase Etouvie
Rue d'Alsace *03 22 43 27 78*

Gymnase Georges Cuisset
Rue Robert Lecoq *03 22 43 85 78*

Gymnase La Teinturerie
Rue Octave Tierce *03 22 51 64 26*

Halles des sports ETOUVIE
Place de l'église
- *Salle de tennis de table*
- *Salle de danse*
- *Salle de boxe*

Lutte - salle de l'Etoile
4 place Fauvel *03 22 92 28 42*

Stade de la Licorne
25 rue du Chapitre *03 22 66 58 00*

Terrain de football du Champ de Tir
Rue du champ de tir

Stade de football de Montières
Rue de l'Ile de France

Parc du Grand Marais
Rue du Grand Marais
- *Terrain de football*
- *Terrain de football américain*
- *Hall et bol rollers/skate*
- *Parcours de santé*
- *Terrains de beach soccer/volley*

BOVELLES (80540) O

Terrain de football Bovelles
Chemin de Seux

DREUIL-LES-AMIENS (80470) O

Terrain de football Dreuil
Chemin d'Etouvie, Hameau d'Etouvie

PONT-DE-METZ (80480) O

Terrain de Football Pont-de-Metz
Place René Aviez

SALEUX (80480) O

Salle Denis Tréboutte
Place de la République

Salle Eugène Viandier
Rue Jean Catelas

Terrain de football Eliezer Ducrocq
Rue Roger Salengro

SALOUEL (80480) O

Halle des sports
Rue Victor Hugo *03 22 95 67 09*
- *Gymnase*
- *Terrain de football*

SAVEUSE (80470) O

Stade Jean-Pierre BINARD
La voie des sports

VERS-SUR-SELLES (80480) O

Terrain de football
Rue de l'Eglise

NUMÉROS **UTILES**

Office des Sports d'Amiens Métropole (OSAM)	03 22 42 13 52
Centre de Médecine du sport (CMS)	03 22 42 13 52
Auberge de Jeunesse d'Amiens (FUAJ)	03 22 33 27 30
Comité Dép. Olympique et Sportif (CDOS)	03 22 47 34 96
Comité Rég. Olympique et Sportif (CROS)	03 22 38 27 20
Conseil Départemental (Service des Sports)	03 22 71 97 27
Conseil Régional (Dép. Développement du Sport)	03 22 97 28 81
Direction Dép. de la Cohésion Sociale (DDCS)	03 22 97 80 80
Direction Rég. Jeunesse, Sports et Cohésion Sociale (DRJSCS)	03 22 33 89 00
Hôtel de Ville - Mairie d'Amiens (standard)	03 22 97 40 40
Maison des Associations (MAAM)	03 22 92 50 59
Maison des Sports	03 22 47 34 96
Le Coliseum	03 22 71 12 12
Piscine « Le Nautilus »	03 22 44 44 66
Piscine « Vallerey »	03 22 22 24 60
Préfecture de la Somme	03 22 97 80 80
Service des Sports d'Amiens Métropole	03 22 97 12 80
Stade de la Licorne	03 22 66 58 00

COMITÉS **DÉPARTEMENTAUX ET RÉGIONAUX**

AÉRONAUTIQUE	CD	03 22 46 67 47
AÉROMODELISME	CD	03 44 43 46 74
AIKIDO - BUDO	LR	03 22 44 24 39
ASPTT	LR	03 22 39 13 69
ATHLÉTISME	LR	03 44 93 12 40
AVIRON	CD	06 81 75 12 35
BADMINTON	CD	03 22 45 16 26
BALLON AU POING	CD	03 22 96 86 65
BASKET BALL	CD	03 22 44 84 22
BILLARD	CD	06 80 57 23 81
SPORT DE BOULES	CD	06 83 93 99 14
BOWLING	CR	03 44 24 34 89
BOXE ANGLAISE	CD	06 08 87 79 03
BOXE FRANÇAISE. ET SAVATE	LR	06 11 55 61 09
CANOË-KAYAK	CD	06 29 38 67 73
CHAR A VOILE	CD	06 80 37 22 91
CYCLISME	CD	03 22 74 74 84
CYCLOTOURISME	CD	03 22 96 92 20
SPORTS POUR TOUS	CD	03 22 44 90 92
EPGV	CD	03 22 38 96 82
ÉCHECS	CD	03 22 23 30 57
ÉQUITATION	CD	06 85 33 12 13
ESCRIME	CD	03 22 78 28 90
F.S.C.F.	CD	06 17 90 14 79
F.S.G.T	CD	03 22 41 08 05
FOOTBALL	CD	03 22 77 28 32
FOOTBALL AMERICAIN	CD	03 22 52 99 24
GOLF	CD	06 80 25 29 56
GYMNASTIQUE	CD	03 22 39 27 43
HALTEROPHILIE MUSCULATION	CD	06 86 98 53 98
HANDBALL	CD	03 22 49 00 00
HANDISPORTS	CD	03 22 72 79 52
HOCKEY SUR GAZON	CD	03 22 38 20 10
JAVELOT TIR/CIBLE	CD	03 22 77 29 97
JOUTES ET SAUVETAGE NAUTIQUE	LR	06 16 16 43 53
JUDO	CD	06 13 07 44 22
KARATÉ	CD	06 34 42 05 55
LÉO LAGRANGE	CD	03 22 82 00 50
LONGUE PAUME	CD	06 58 03 16 40
MÉDAILLES JEUNESSE ET SPORTS	CD	03 22 76 41 66
MONTAGNE ESCALADE	CR	03 23 70 83 27
MOTOCYCLISME	CD	06 70 22 18 68
NATATION	CR	03 22 33 15 40
PARACHUTISME	CD	06 79 92 73 55
PENTATHLON MODERNE	CR	06 80 05 21 21
PÉTANQUE ET JEU PROVENCAL	CD	06 42 68 92 49
RANDONNÉE PÉDESTRE	CD	03 22 89 19 55
ROLLER SKATING	CD	03 22 93 63 87
RUGBY	CD	06 09 89 34 74
SAUVETAGE-SECOURISME	CD	06 81 41 41 93
SPÉLEOLOGIE	CR	06 30 39 56 15
SPORTS ADAPTÉS	CD	03 22 90 02 96
SPORT MILIEU RURAL	CD	03 22 72 65 30
SPORT AUTOMOBILE	CR	03 21 85 90 90
TAEKWONDO	CR	07 70 40 61 53
TENNIS	CD	03 22 47 17 17
TENNIS DE TABLE	CD	03 22 48 47 58
TIR	CD	06 10 64 43 05
TIR A L'ARC	CD	06 88 16 21 63
TWIRLING BATONS	CD	06 10 99 40 38
U.F.O.L.E.P.	CD	03 22 52 49 16
U.G.S.E.L.	CR	03 60 36 64 73
SPORT UNIVERSITAIRE	CR	03 22 53 40 08
U.N.S.S.	CD	06 11 58 05 43
U.S.E.P.	CD	03 22 71 51 93
VOILE	CD	06 08 78 84 41
VOL LIBRE	CD	06 84 84 00 32
VOL A VOILE	CD	06 03 47 76 81
VOLLEY BALL	CD	06 66 92 60 95
WUSHU	CR	03 44 79 13 24

CD : Comité Départemental CR : Comité Régional LR : Ligue Régionale

POINT DE REPÈRE communication

ART'DHÉSIF signalétique

Démarquez-vous !

CONSEIL & CONCEPTION
LOGO & CHARTE GRAPHIQUE
CARTE DE VISITE
FLYER & PLAQUETTE
CATALOGUE
SITE WEB & NEWSLETTER
RÉSEAUX SOCIAUX
PRISE DE VUE
MOTION DESIGN & VIDÉO...

SIGNALÉTIQUE TOUT SUPPORT
POSE & IMPRESSION D'ADHÉSIF
ENSEIGNE & VITRINE
PANNEAU
FLOCAGE DE VÉHICULE
ORIFLAMME & BÂCHE
STAND
TEXTILE
MÉDAILLE & TROPHÉE...

WWW.POINTDEREPERE.FR • POINTDEREPERE@ART-DHESIF.FR
03 22 48 17 20 • 18 RUE GASTON MOUTARDIER - AMIENS